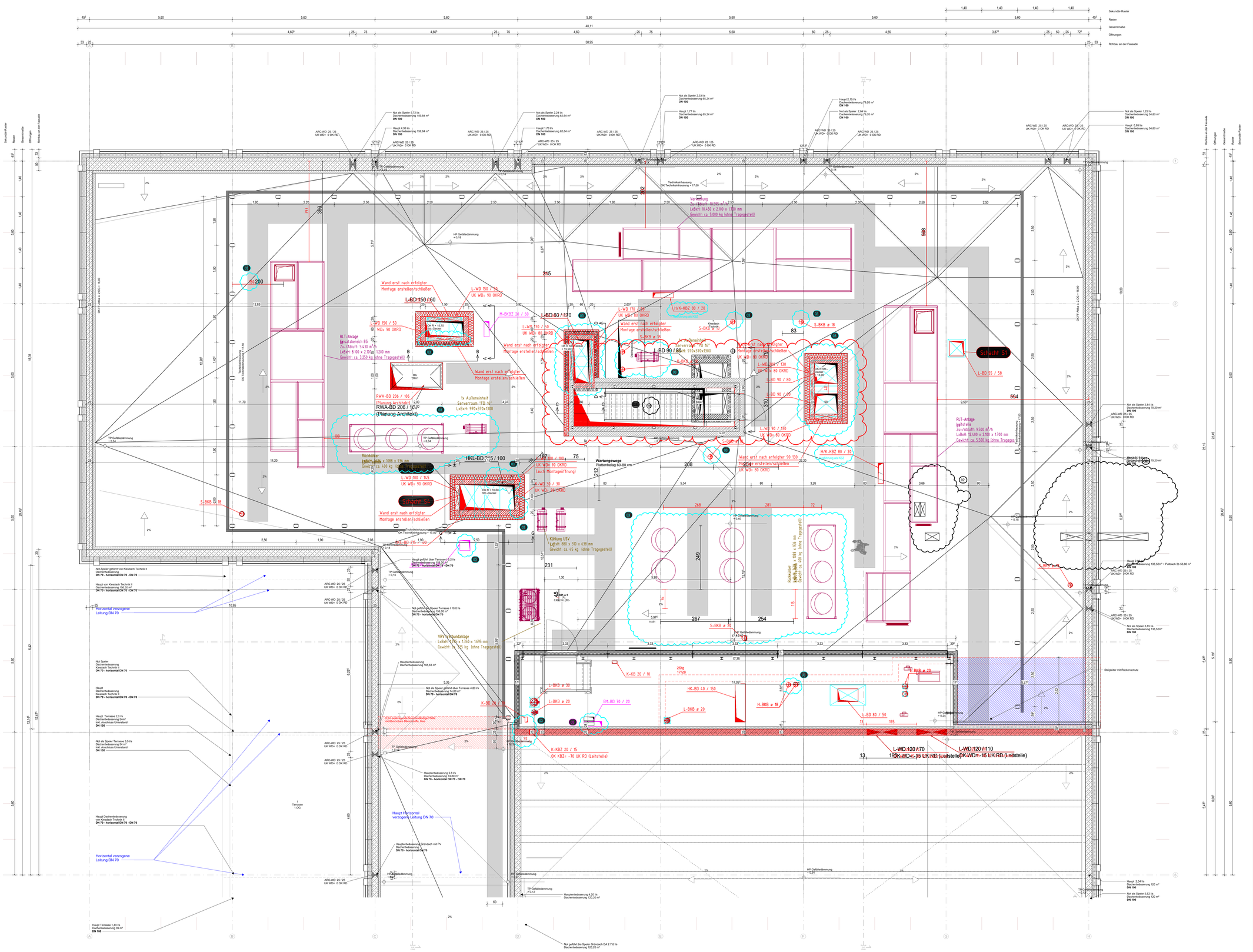

Symbole und Zeichenerklärungen

Allgemeine Informationen

Alle Maße sind vor Ausführung zu prüfen, Differenzen sind mit der Bauüberwachung zu klären.

Die S+D Planung wurde nur nachrichtlich eingeblendet. Die Planung obliegt der Haustechnik. Gleiches gilt für die eingebendeten TGA-Einbauteile und -Leitungsführungen.

Alle Tür- und Brüstungshöhen beziehen sich auf OK Fertigfußboden.

Bauelemente / Schraffuren

Stahlbeton, Ortbeton
Stahlbeton, Element-wand / -decke
Mauerwerk
Gelände/ gewachsener Boden
Stahlbeton, Ortbeton wasser-undurchlässig
Magerbeton, unbewehrt
Dämmung (hart)
Systemgleiteinwände (Grundriss)
Stahlbeton, Fertigteil
Estrich
Dämmung (weich)
Extensive Dachbegrünung

Symbole

Seilsicherungssystem Dach
Antenne
Bodenablauf im Gefälle
Bodendurchbruch (BD)
Bodenschlitz (BS)
Deckendurchbruch (DD)
Wanddurchbruch (WD)
Kernbohrzone Wand
Durchdringung Boden (BD)
Durchdringung Decke (DD)
Estrich - Bewegungsfuge
Estrich - Randfuge
Estrich - Scheinfuge
Bodenschicht Mineralische Dämmung anorganische EPS
Bodenschicht KS-Stein, A1, formstabil

OK FFB = X.XX / OK RFB = X.XX — Oberkante Fertigfußboden bezogen auf ±0,00; Oberkante Rohdecke bezogen auf ±0,00
OKG =X.XX — Oberkante Gelände
+ 3.74 — Fertighöhe bezogen auf ±0,00
+ 3.35 — Rohbauhöhe bezogen auf ±0,00

BRH xx — Brüstungshöhe fertig ab OK FFB
UK ST xx — Unterkante Sturz bezogen auf ±0,00 FFB
UK RD xx — Unterkante Rohdecke bezogen auf ±0,00
UK FD xx — Unterkante Fertigdecke bezogen auf ±0,00
Fertigboden- / Fertigdecken-versprung bezogen auf ±0,00
Rohboden- / Rohdecken-versprung bezogen auf ±0,00

R.BRH bezeichnet Rohbau-brüstungshöhe ab OK FFB
F.BRH die Fenster-brüstungshöhe ab OK FFB
Wanddöffnungen / Durchdringungen sind nach DIN 18100, Bauoffnmaße auf OK FFB vermaßt
Maßangabe UZ bezieht sich auf OK FFB

Abkürzungen

AHD	Abgehängte Decke	H	Heizung	SE	Schwimmender Estrich		
ALU	Aluminium	HP	Hochpunkt	SF	Schattenfuge	**Brandschutz**	
AN	Anschluß	HPL	Hochdruckl	SM	Stahlbetonwerk	BW	Brandwand
AN	Anstrich	HRB	Hohlraumboden	Stg	Steigung	BBW	Bauart Brandwand
A	Aufzug	IK	Innenkante	STK	Stahlkonstruktion		
BA	Brandabschnitt	IT	Innenliegende Treppe	TS	Textilfeld	F	Feuerschutz
BP	Bodenplatte	IS	Innere Sichtbereichs-Treppe	TG	Tiefgarage	F30-A	Feuerhemmend, nicht brennbare Baustoffe
BD	Bodendurchbruch	KF	Kaltwasserleitung	TR	Treppe	F90-A	Hochfeuerbeständig, nicht brennbare Baustoffe
BRH	Brüstungshöhe	KF	Kanaraufleitungen	TP	Trappe	F90-AB	Feuerbeständig, Dach feuerhemmend, nicht brennbare Baustoffe, Brandwände feuerbeständig, nicht brennbare Dämmung
DA	Dach	KS	Kalksandstein	UG	Untergeschoss		
DDA	Dachdurchbruch	L	Lüftung	UK	Unterkante	T30	Tür feuerhemmend
DEA	Deckenaussparung	LU	Lüftungsgitter	UZ	Unterzug (auf OKRF)	T30	Für feuerbeständig
DF	Dehnungsfuge	M	Motor	VSG	Verbundsicherheitsglas	RD	Rauchdichte Tür
DK	Dachkehlschnitt	MA	Maueranker	WA	Wasserablauf	dTs	dichte Tür selbstschließend
DK	Decke	MW	Mauerwerk	WB	Waschbecken		
DS	Deckenschlitz	NHN	Normalhöhennull	WD	Wanddurchbruch	FL	Feuerlöscher
EG	Erdgeschoss	NST	Nahtstelle	WH	Wandhydrant	FM	Feuermelder
E	Elektro	OG	Obergeschoss	WN	Wandnische	RM	Rauchmelder
EA	Elektroanlage	OK	Oberkante	WS	Wandschlitz	RWA	Rauchwärmeableitung
FA	Fußbodenaussparung	OK FFB	Oberkante Fertigfußboden	BP	Bodenplatte	TS	Trockene Steigleitung
FB	Fußboden	OK G	Oberkante Gelände				
FD	Fußbodendurchbruch	OK RFB	Oberkante Rohfußboden				
FE	Fensteröffnung	OZ	Überzug				
FS	Fußbodenschlitz	RD	Rohrdecke				
GE	Geländeestrich	RFB	Rohfußboden				
GFL	Grünfläche	RH	Rohrhülse				
GK	Gipskarton	RW	Regenwasserein				
GL	Glasaussschnitt	S	Sanitär				
GU	Gummi	SB	Sichtbeton				

Materialstempel (mauerwerke): Mauerwerk, Stahlbeton, Stahlbeton, Mauerwerk

Index	Datum	Änderung	Autoren

PlanNr. Arch: LSRE_ARC_5_GR_3OG_01_F_f

Objekt

Bauherr — Datum, Unterschrift

Planungsbüro — Datum, Unterschrift

Planinhalt	Maßstab	Format	LPH
Grundriss 3.Obergeschoss 01	1:50	DIN A0	LPH 5

Plannummer	Datum	gezeichnet von
LSRE_ARC_5_GR_3OG_01_F_f	05.05.25	mw

Projekt | Fachpl. | LPH | Plantyp | Planinhalt | Plannr. | Index | Status

Fachplanung — Datum, Unterschrift

Fachpl. Plannummer — Datum — gezeichnet von

0 m 0,5 m 1 m 2 m